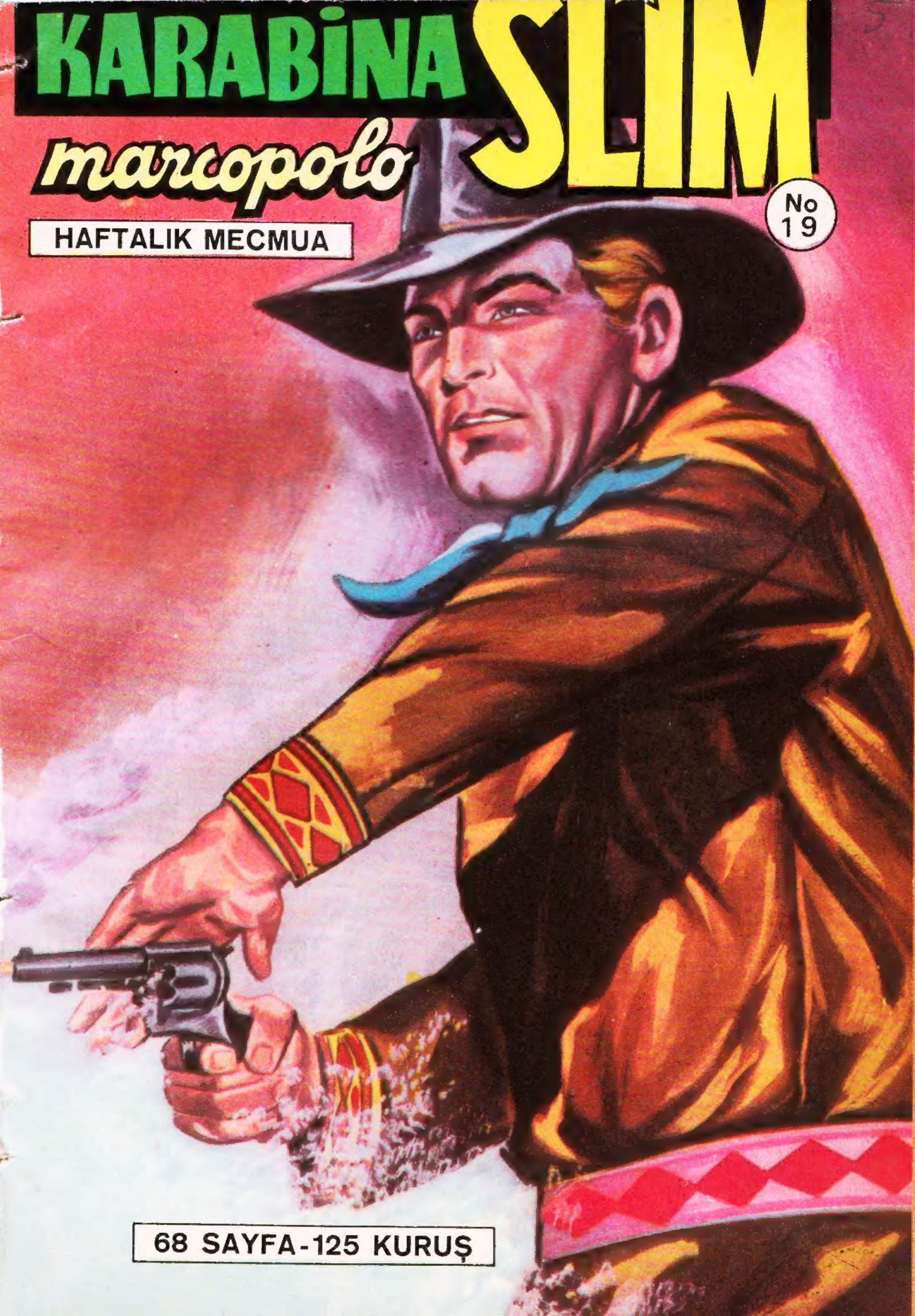
KARABİNA SLIM
marcopolo
HAFTALIK MECMUA
No 19
68 SAYFA-125 KURUŞ

Marco Polo
Sahibi ve neşriyat Md.
Ziya Mık
Nuruosmaniyecad. 8/4
Cağaloğlu Tel:274683

Neşir tarihi: 16. 6. 1970
DURAN OFSET BASIMEVI 27 71 34

KARABINASLİM
KAÇAK ASKER
AÇIKÇASI, FİLADELFİYAYA DÖNSEK İYİ EDERİZ DİYE DÜŞÜNÜYORUM, CİPİCİĞİM! LABORATUVARLARIMI ÖYLE ÖZLEDİM Kİ...
YA BEN, HENRİ AMCA... ADELAYT HALA BÜTÜN GÜN SIRTINDA OLARAK DENEYLERİNE ASLA DEVAM EDE-MEYECEĞİNİ DÜŞÜNÜYO-RUM!
LIZZY
1

TRONK!
TRONK!
HEY, CIPI.. LIZIMIZIN ALTINDA TUHAF BIR GÜRÜLTÜ DUYMADIN MI?.
DOĞRU, AMCA!.. SANKI PASLI NALLARLA CE-VIZ KIRAR GIBI!..
ROMBLLL
HO! HO!.. ŞIMDI YUKARIDAN GELEN BAŞKA BIR GÜRÜLTÜ.. SANKI BIR OLUKLU SAÇ ÜZERINDE YOL ALAN BIR LOKOMOTIFIN YAPACAĞI GIBI..
AAAAAAAH!.. DIKKAAAAT!!
2

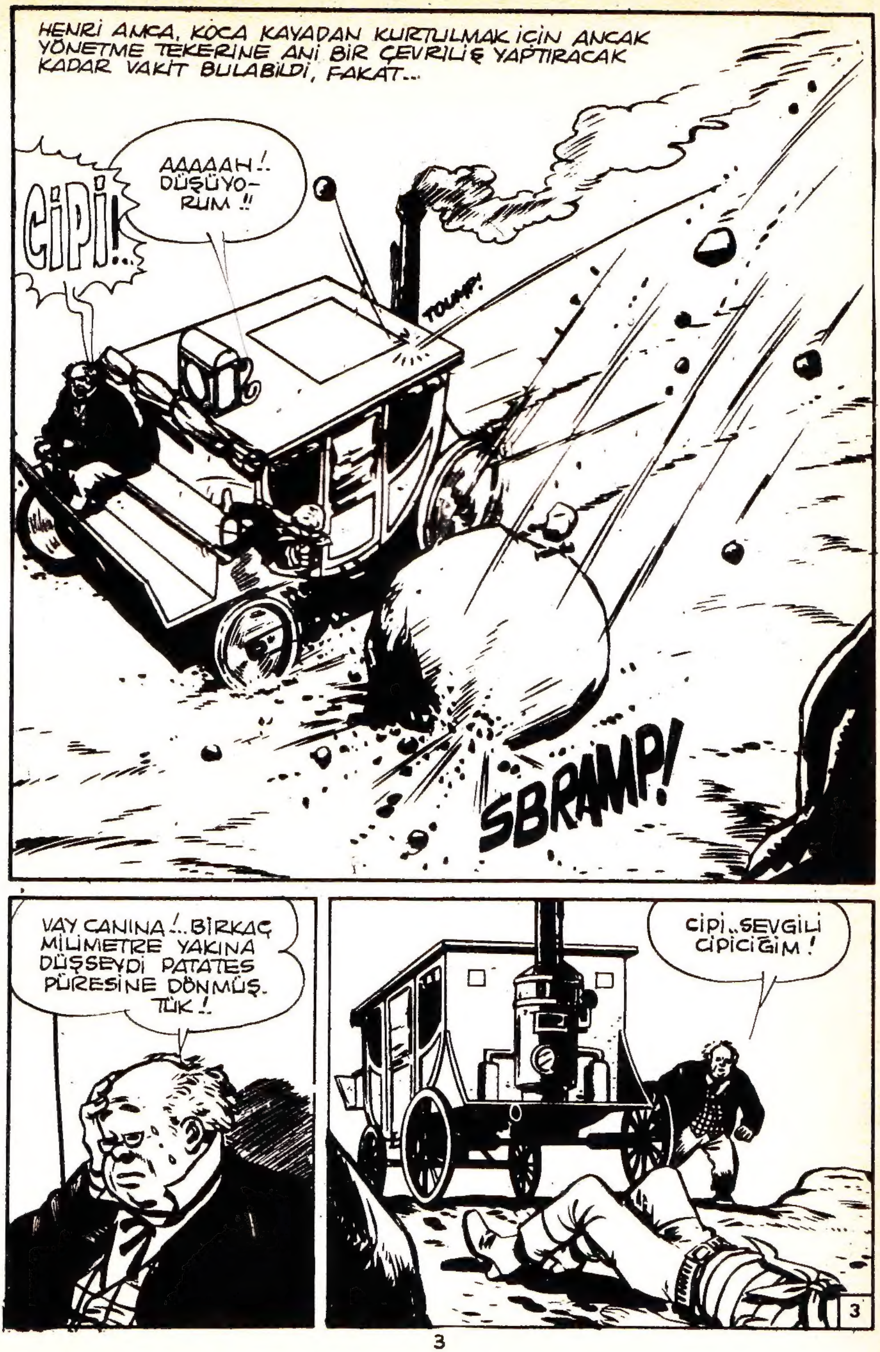
HENRİ AMCA, KOCA KAYADAN KURTULMAK İÇİN ANCAK YÖNETME TEKERİNE ANİ BİR ÇEVRİLİŞ YAPTIRACAK KADAR VAKİT BULABİLDİ, FAKAT...
CİPİ!..
AAAAAH!.. DÜŞÜYO-RUM!!
TOUMP!
SBRAMP!
VAY CANINA!..BİRKAÇ MİLİMETRE YAKINA DÜŞSEYDİ PATATES PÜRESİNE DÖNMÜŞ-TÜK!
CİPİ..SEVGİLİ CİPİCİĞİM!
3

CİPİ.. TATLI MELEĞİM.. CEVAP VER!. HUUU!.. CEVAP VERMİYOR AMA YAŞIYOR!!
HIMM... İYİCE DÜŞÜNDÜM. BEN DE HALÂ YAŞADIĞINA İNANDIM!
HO HO HO!.. TATLI SESİNİ DUYMAK NE MUTLULUK!?
İYİ BİLİYORSUN Kİ, AMCA, BİZ SULLİVANLARIN TAŞTAN BİR KAFASI, ÇELİKTEN KEMİKLERİ VARDIR.
NEYSE... GÖKTEN KAYALARIN YAĞDIĞI BU YERDEN ÇABUK UZAKLAŞALIM!
BİRAZ DAHA SONRA..
BU OLAY FİLADELFİYAYA DÖNME KARARIMI HER ZAMANKİNDEN DAHA ÇOK KUVVETLENDİRDİ.
PEK İYİ BİLİYORSUN Kİ, AMCA, FİLADELFİYADA DA SIK SIK DAMLARIN TEPELERİNDEN BACALAR DEVRİLİR!.
4

İŞTE KIZIL NEHİR!.. BU MEVSİMDE SU ALÇAKTIR... SIĞ YERDEN RAHATÇA GEÇEBİLİRİZ!
GERÇEKTEN ADELÂYT HALANIN EVİNE DÖNMEYE KARAR VERDİN Mİ?.. BU BENİM İÇİN HOŞUMA GİTMEYEN BİR FİKİR..
FAKAT ONU DA OLMADIĞI KADAR HOMURDANICI GÖRMEYELİM... HUYSUZLUK ZAMANLARI VARDIR... FAKAT HER ŞUBATIN OTUZUNDA HOŞ OLDUĞU DA VARDIR, HANİ...
FAKAT GENE DE, KARABİNA SUME VEDA ETMEDEN BATIDAN AYRILMANIN İYİ OLMAYACAĞINI DÜŞÜNÜYORUM.
VİÇİTADAN GEÇERKEN ONA NAZİK BİR MESAJ YOLLARIZ.
FFFFFFFFFF
BU GÜRÜLTÜ NEDİR GENE?. LİZİMİZİN NE DERDİ VAR?!
BELKİ SOĞUK ALMIŞTI SUYUN İÇİNDE... BELKİ BATIDAN AYRILMAK İSTEMİYORDUR?
POUF! POUF! POUF!
TRUNK! TRUNK!
YAVAŞLADI... DURDU!.. HEEY!.. SUYUN ORTASINDA BUNU BANA YAPMAMALISIN LİZİ!!.
TRUNK TRUNK!
5

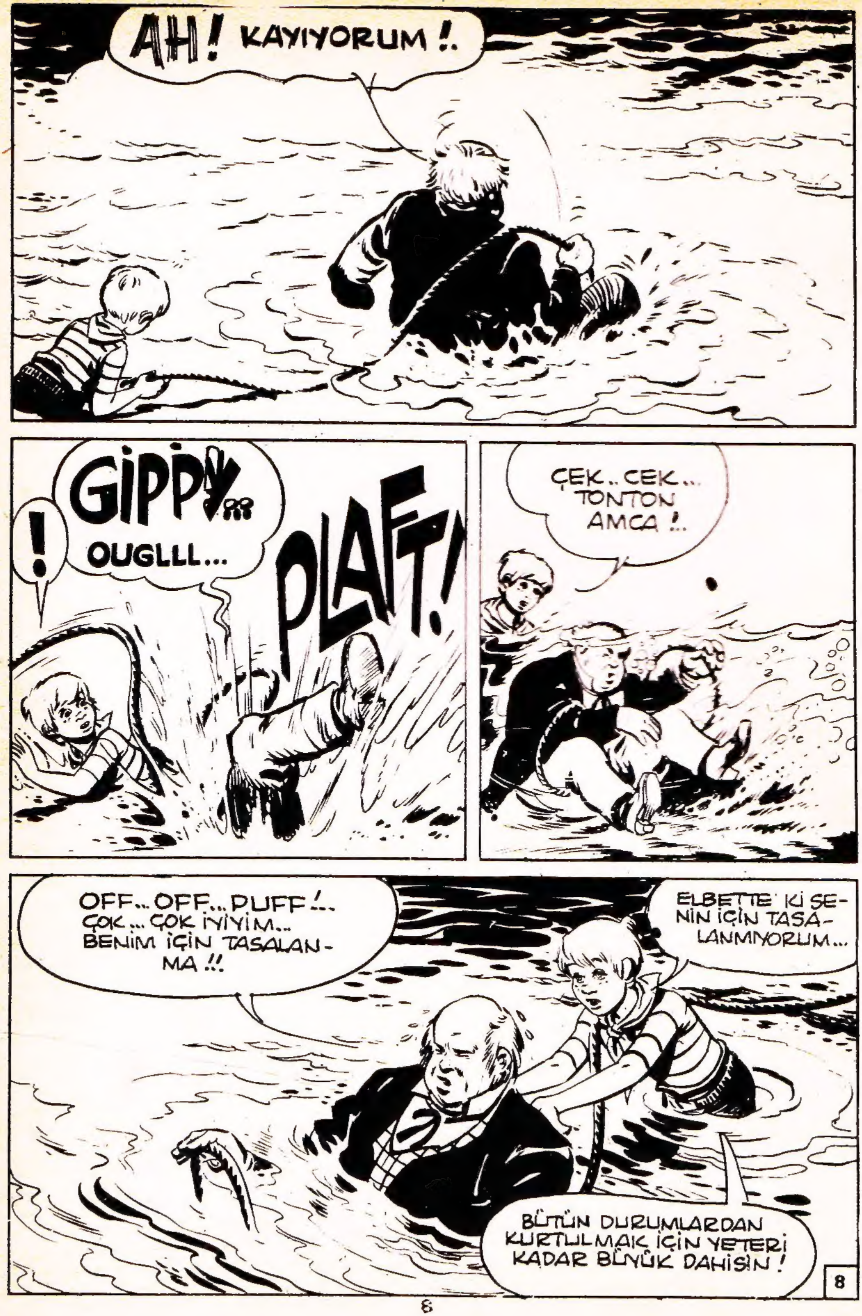
AH! KAYIYORUM !.
!
GİPPY... OUGLLL...
PLAFT!
ÇEK.. CEK.. TONTON AMCA !..
OFF... OFF... PUFF !.. ÇOK... ÇOK İYİYİM... BENİM İÇİN TASALAN-MA !!
ELBETTE Kİ SE-NİN İÇİN TASA-LANMIYORUM...
BÜTÜN DURUMLARDAN KURTULMAK İÇİN YETERİ KADAR BÜYÜK DAHİSİN !
8

NİHAYET.. BİR SAAT SONRA...
VARDIK !.. DÜŞE DÜŞE, DÖRT OKKA TAZE BALIK YUTTUĞUMU SANIYORUM.
AKINTININ KUVVETLİ OLMAMASI DE GENE BİR ŞANS !
ŞİMDİ BURAYA MAHSUS DİKİLMİŞE BENZEYEN BU AĞACA İPİ BAĞLAYALIM.
SAĞLAM BİR AĞAÇ.. DAYANACAĞINI UMARIM!.. EĞER.. EĞER..
...OHH!. BAKSANA !.
SUYUN YÜZÜNDE AŞAĞI İNEN BİR KÜTÜK!.. İPE TAKILACAK...
ONA ENGEL OLMAK İÇİN NE YAPACAĞIMI BİLEMİYORUM ?!
9

YAPILACAK TEK ŞEY, İPİ KOPARMAMASI İÇİN DUA ETMEK!
OFF!.. KAFAMI BOŞUNA KAZIYORUM... AMA NE OLACAĞINI KESTİREMİ-YORUM?!.
OOOOOOH!.. EYVAHLAR OLSUN!!
NE FELÂ-KET!
SLAPT!
VE HEPSİ BU DEĞİL... ÖFKEDEN YUMRUK-LARIMI YİYECEĞİM!
BU UĞURSUZ İPİ SÜRÜKLÜYOR... BU ŞEKİLDE LİZİYİ DE SÜRÜKLEMEYE BAŞLAMASI UZAK DEĞİLDİR!
LIZZY
10

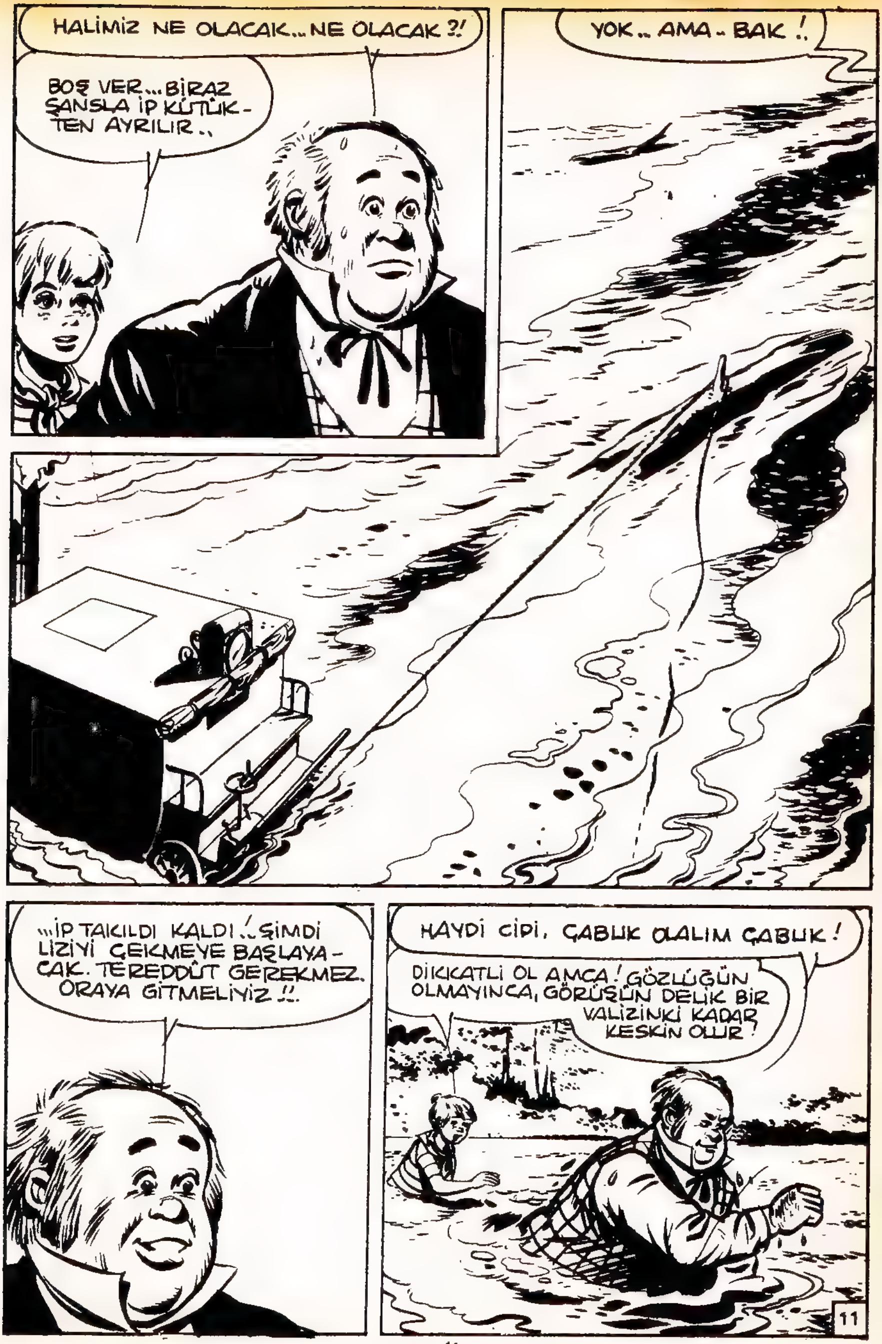

HALİMİZ NE OLACAK... NE OLACAK?!
BOŞ VER... BİRAZ ŞANSLA İP KÜTÜK-TEN AYRILIR..
YOK.. AMA.. BAK!.
...İP TAKILDI KALDI!..ŞİMDİ LİZİYİ ÇEKMEYE BAŞLAYA-CAK. TEREDDÜT GEREKMEZ. ORAYA GİTMELİYİZ!!.
HAYDİ CİPİ, ÇABUK OLALIM ÇABUK!
DİKKATLİ OL AMCA! GÖZLÜĞÜN OLMAYINCA, GÖRÜŞÜN DELİK BİR VALİZİNKİ KADAR KESKİN OLUR!
11

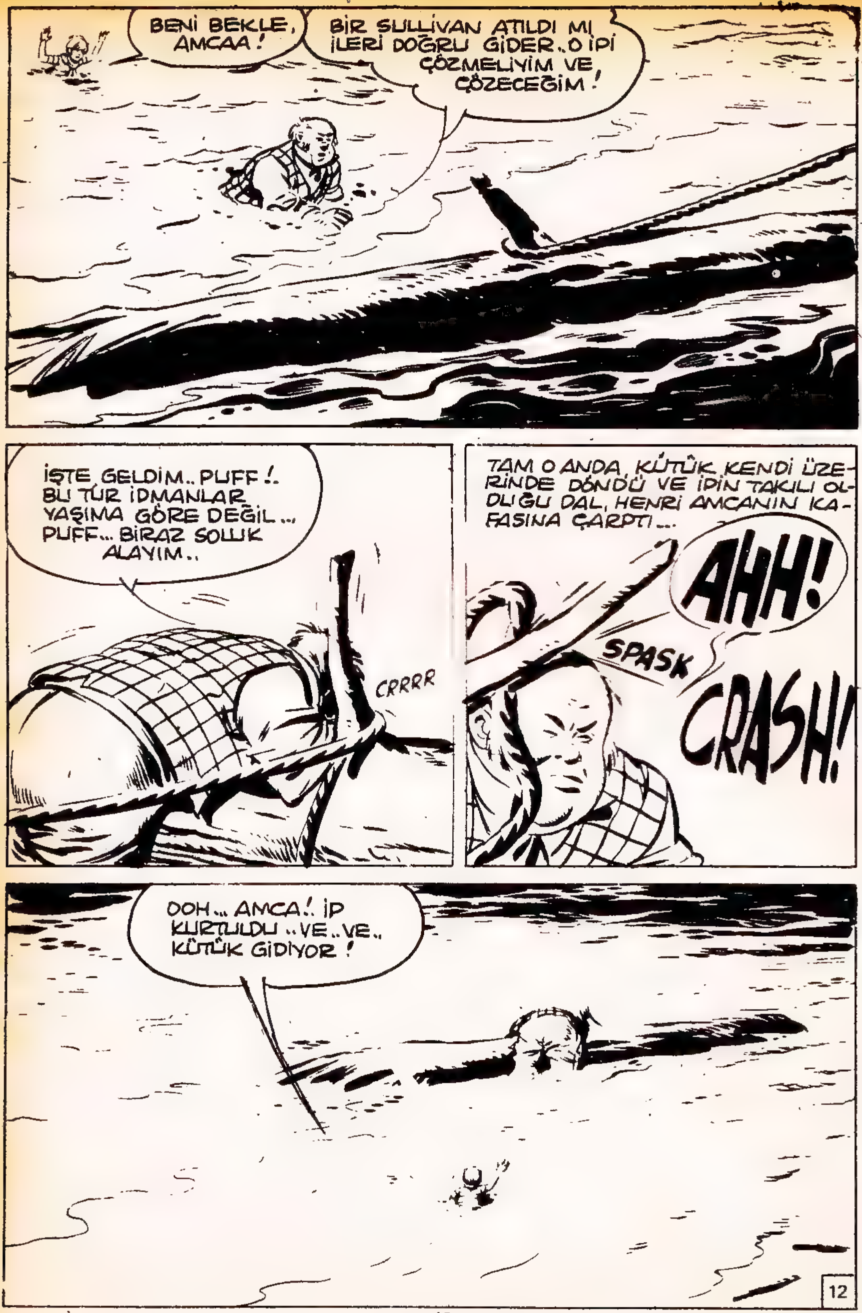

BENİ BEKLE, AMCAA!
BİR SULLİVAN ATILDI MI İLERİ DOĞRU GİDER..O İPİ ÇÖZMELİYİM VE, ÇÖZECEĞİM!
İŞTE GELDİM.. PUFF!. BU TÜR İDMANLAR YAŞIMA GÖRE DEĞİL... PUFF... BİRAZ SOLUK ALAYIM..
CRRRR
TAM O ANDA, KÜTÜK KENDİ ÜZERİNDE DÖNDÜ VE İPİN TAKILI OLDUĞU DAL, HENRİ AMCANIN KAFASINA ÇARPTI...
AHH!
SPASK
CRASH!
OOH... AMCA!. İP KURTULDU ..VE..VE.. KÜTÜK GİDİYOR!
12

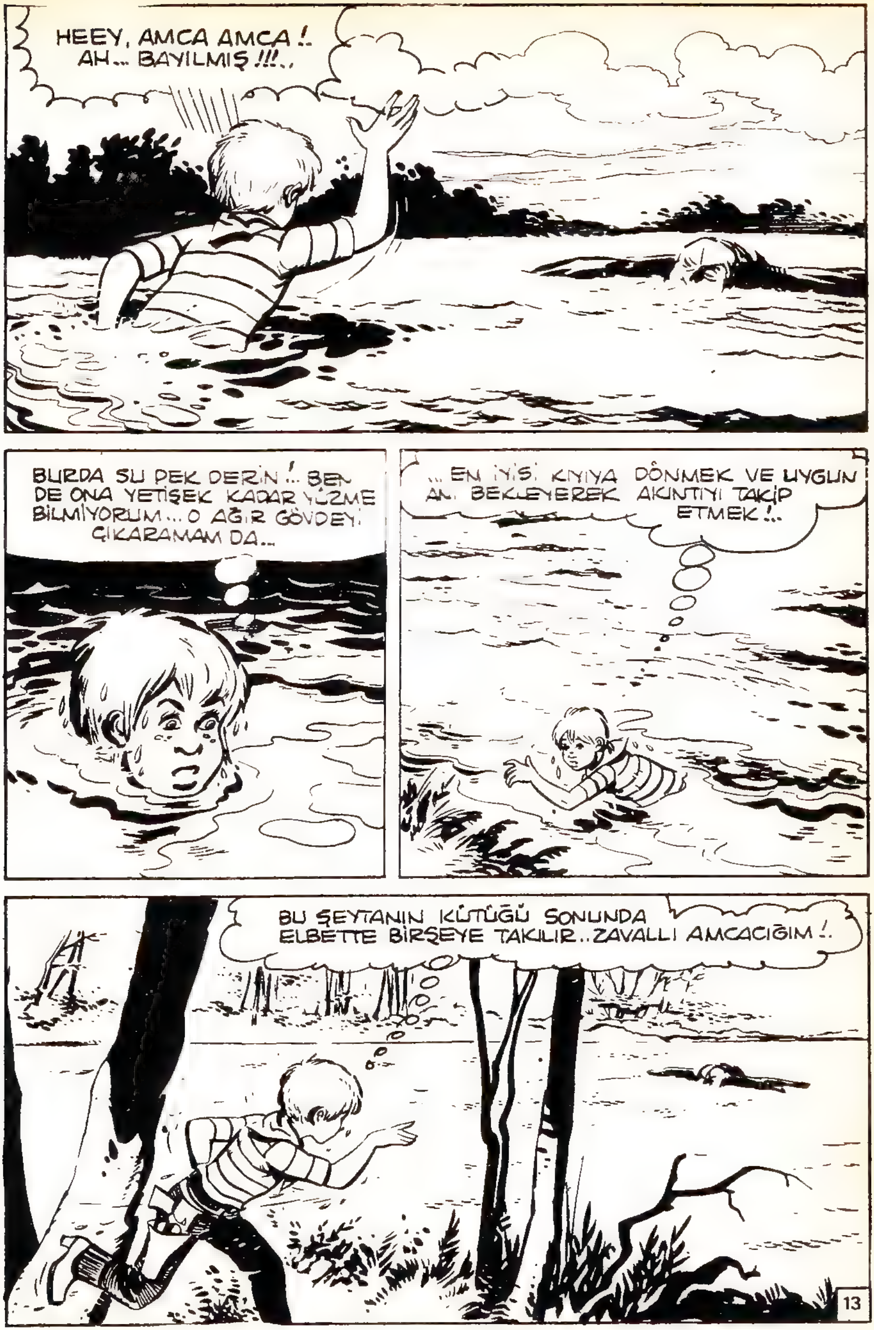
HEEY, AMCA AMCA !.
AH... BAYILMIŞ !!!..
BURDA SU PEK DERİN !.. BEN DE ONA YETİŞEK KADAR YÜZME BİLMİYORUM... O AĞIR GÖVDEYİ ÇIKARAMAM DA...
... EN İYİSİ KIYIYA DÖNMEK VE UYGUN AN BEKLEYEREK AKINTIYI TAKİP ETMEK !..
BU ŞEYTANIN KÜTÜĞÜ SONUNDA ELBETTE BİRŞEYE TAKILIR.. ZAVALLI AMCACIĞIM !.
13

BİRDEN BİRE...
OOOOH !
CRAK
AH!.. AMMA DA YERE İNİŞ VE...
!?
..BU DA NE OLUYOR ?!
KİMSİN ?!
Cİ.. CİPİ SULLİVAN.. YA.. YA SİZ ?
14

AMA BOŞ VER!. TANIŞMALARI SONRA YAPARIZ. ACELEM VAR...
HOP DEDİK!. AĞIR OL BAKALIM UFAKLIK!
!
KONUŞ! BELKİ BENİ GÖZETLEMEK İÇİN BURDAYDIN ?!
SİZİ GÖZETLEMEK Mİ ?!. O DA NİÇİN ? HAYDİ, BIRAK BENİ! BENİ DE GİDEYİM!
15

AMCAM SUYUN YÜZÜNDE AKINTIYLA GİDEN BİR KÜTÜĞÜN ÜZERİNDE... BENİ TUTACAĞINA, YARDIM ETSEN DAHA İYİ OLUR!
YAA... ÖYLE Mİ !?. ŞİMDİ YARDIMI ANLARSIN...
.. AL BAKALIM, VELET!
AH!
ÇIAFT!
BÖYLE DAVRANMAKTAN NEFRET EDERİM. FAKAT YUMURCAK DERİSİ YÜZÜLEN BİR KEDİ GİBİ CIYAKLIYORDU...
O KENDİNE GELENE KADAR, AMCASIYLA MEŞGUL OLACAĞIM !!!!...
16

BIRAZ SONRA.. CIPI GÖZLERINI AÇINCA..
FAKAT.. BEN NERDEYIM? NIÇIN BAĞLIYIM ?!.
ŞIMDI HATIRLIYORUM.. O İZBANDUT, BANA VURDU..
VE SONRA, ŞÜPHESIZ BURAYA TAŞIDI... ONU GÖZETLEDIĞIMI SANIYORDU... AMA NIÇIN ?!
YA HENRI AMCA ?.. ONUN FILADELFIYAYA DÖNMEKTEN SÖZ ETTIĞINI DÜŞÜNÜYORUM DA... AH, NE İYİ OLURDU...
17

O SIRADA_HÂLÂ KÜTÜĞÜN GÖTÜRDÜĞÜ HENRİ AMCA, AKINTININ ANİDEN HIZLANDIĞI BİR BÖLGEYE VARIYORDU...
...O ZAMAN İZBANDUT GÖRÜNDÜ.
ÇOCUK DOĞRU SÖYLEMİŞ..!NE DE OLSA ADAMI ÖLMEYE BIRAKAMAM.
HEMEN...
ONU KIYIYA GETİRMEKTE GÜÇLÜK ÇEKMEYECEĞİMİ SANIRUM.
18

SWIIIIIFFFFT...
BİR ÇOCUK OYUNU.. HIMM.. BAZAN BİR ADAMI KURTARMAK İÇİN AZ ŞEY GEREKİYOR!
HAYDİ, BİRKAÇ AYAK DAHA... SONRA ONU ORDAN ÇIKARABİLİRİM!.
KAFASINA BERBAT BİR DARBE YEMİŞ!.. AMA KURTULACAKTIR.
BU UFAK ŞİŞKO AĞIRMIŞ DA.. BEREKET VERSİN Kİ TİTREK İHTİYARLARDAN DEĞİLİM!.
19

BİRAZ SONRA MEÇHUL ADAMIN KULÜBESİNDE...
SİZE NASIL TEŞEKKÜR EDECEĞİMİ BİLEMİYORUM BAYIM... OYSA BEN SİZİ BİR..
ARTIK SÖZÜNÜ ETMEYELİM, OĞUL. DAHA ÇOK AMCANI TEDAVİYİ DÜŞÜNELİM!
YARALARDAN BİRAZCIK ANLARIM.. FİKRİMCE ON GÜN KADAR ÇEKECEK. AMA DAHA SONRA ARTIK HİSSETMEYECEK.
O HALDE ON GÜN BURDA MI KALMAK GEREKİYOR!
AMCANIN POSTUNA DEĞER VERİYORSAN, BU ŞARTTIR.
BİRKAÇ GÜN SONRA, GECELEYİN...
YARIN ATEŞİ DÜŞECEK VE KENDİNE GELECEK.
OH! ÇOK İYİ!! FAKAT ŞİMDİ BELKİ LİZİYİ DÜŞÜNMEK GEREKECEK.
20

O LİZİ DE KİM ? BİR KADIN MI ?. AÇIKLA BANA, BEBEK !.
KADIN DEĞİL !..LİZİ, DEVRİM YAPAN BİR MAKİNER. KENDİLİĞİNDEN İTKİLİ..
.. SONRA, BANA BEBEK DENİLMESİNDEN NEFRET EDERİM !.. ADIM CİPİ SULLİVANDIR. TAMAM MI ?!
TAMAMDIIIIR !..O HALDE BANA OSVAL DE, OLDU MU ?!
OLDU OSVALD !
NİÇİN SİZİ GÖZETLEDİĞİMDEN KUŞKULANIYORSUNUZ ?!. BİR KANUN DIŞI MISINIZ, YOKSA ?.
LİZİDEN SÖZ EDİYORDUK SANIRIM. DEVAM ET..
HIMM !. SORUM HOŞUNA GİTMEDİ GİBİ ?!
HA.. LİZİ BİR TÜR ATSIZ ARABADIR !..
CİPİ, OSVALDA UZUN UZUN LİZİNİN NE OLDUĞUNU AÇIKLADI VE GEÇENLERİ ANLATTI...
VE LİZİ NEHRİN ORTASINDA KALDI !
OLDUĞU YERDE UZUN ZAMAN KALAMAYACAK, CİPİ. DOĞUDA YAĞMUR YAĞDI. NEHRİN SEVİYESİ YÜKSELECEK VE, MAKİNENİZİ GÖTÜRMEK İÇİN FAZLA ZAMAN GEREKMEZ.
21

OH, HAYIR!.. AKINTIYLA GEÇİP GİDECEĞİNİ SÖYLEMEK İSTİYORSUNUZ!
BÜYÜK İHTİMAL VAR! İSTERSEN GİDİP BAKALIM!
BİR AN SONRA NEHRİN KIYISINDA...
OLUR ŞEY DEĞİL! BURDA YOK!!
ŞURADA HAREKETSİZ KALDIĞINDAN EMİN MİSİN?
HEM DE NASIL!? İŞTE İPİ BAĞLADIĞIMIZ AĞAÇ!.
BURDAN DÖRT MİL ÖTEDE BİR ÇAĞLAYAN VAR. LİZİ KAYALARIN ÜZERİNE DÜŞMEMİZ OLAMAZ!
ZAVALLI LİZİ!
GERÇEKTEN YAPACAK ŞEY YOK EVLÂT!.. BİZE, KULÜBEYE DÖNMEK KALIYOR. AMCANIN BİZE İHTİYACI VAR.
OSVALD YANILMAMIŞTI... ARABA AĞIR AĞIR ÇAĞLAYANA DOĞRU GÖTÜRÜLMÜŞTÜ...
22

ETKİLEYİCİ BİR GÜRÜLTÜ İÇİNDE, SULAR DAYANILMAZ BİR KUVETLE DAĞILIYORLARDI VE LİZİNİN KADERİ İYİCE ÇİZİLMİŞE BENZİYORDU Kİ...
... BİRDENBİRE KAYALARA TAKILMIŞ BİR DALLAR VE KÜTÜKLER YIĞININA DAYANIP DURDU...
BU ENGEL ONU GEÇİCİ OLARAK HAPSEDİP PARÇALANMAKTAN KURTARDI...
23

ERTESİ GÜN ÖĞLEYE DOĞRU...
HAY SİGARAMIN DUMANI!.. UZUN ZAMANDIR BÖYLESİNE KAYBOLMUŞ VAHŞİ BİR KÖŞEDE BULUNMAMIŞTIM...
İŞİMİ NASIL YÜRÜTECEĞİMİ ÖĞRENMEK KALIYOR. GÖZÜMÜZE İYİCE YERLEŞTİRMEK İÇİN BİRAZ MÜŞTERİNİN SURATINA BAKALIM!..
KONSİDİN CEK FRANKLIN, 3 OCAK 1847 DE TOPEKADA (KANSAS) DOĞMA. 6 KADEM 6 PUS. SARIŞIN GRİ GÖZLÜ. 27 MAR 1870 DE ORDUYA ALINMIŞ 43 ÜNCÜ PİYADEDE..
..ONBAŞI.
ALTI KADEM ALTI PUS!.. FÜYYY!. HAKİ BİR GORİL!! BULUNDUĞU DURUMDA, ENSELENMEMEK İÇİN HERŞEYİ YAPABİLİR!.. NEŞELİ İŞ GÖRÜNÜŞTE!!!
BAZI TUZAK AVCILARINA GÖRE ÜÇ HAFTA ÖNCE BU KESİMDE GÖRÜNMÜŞ...
24

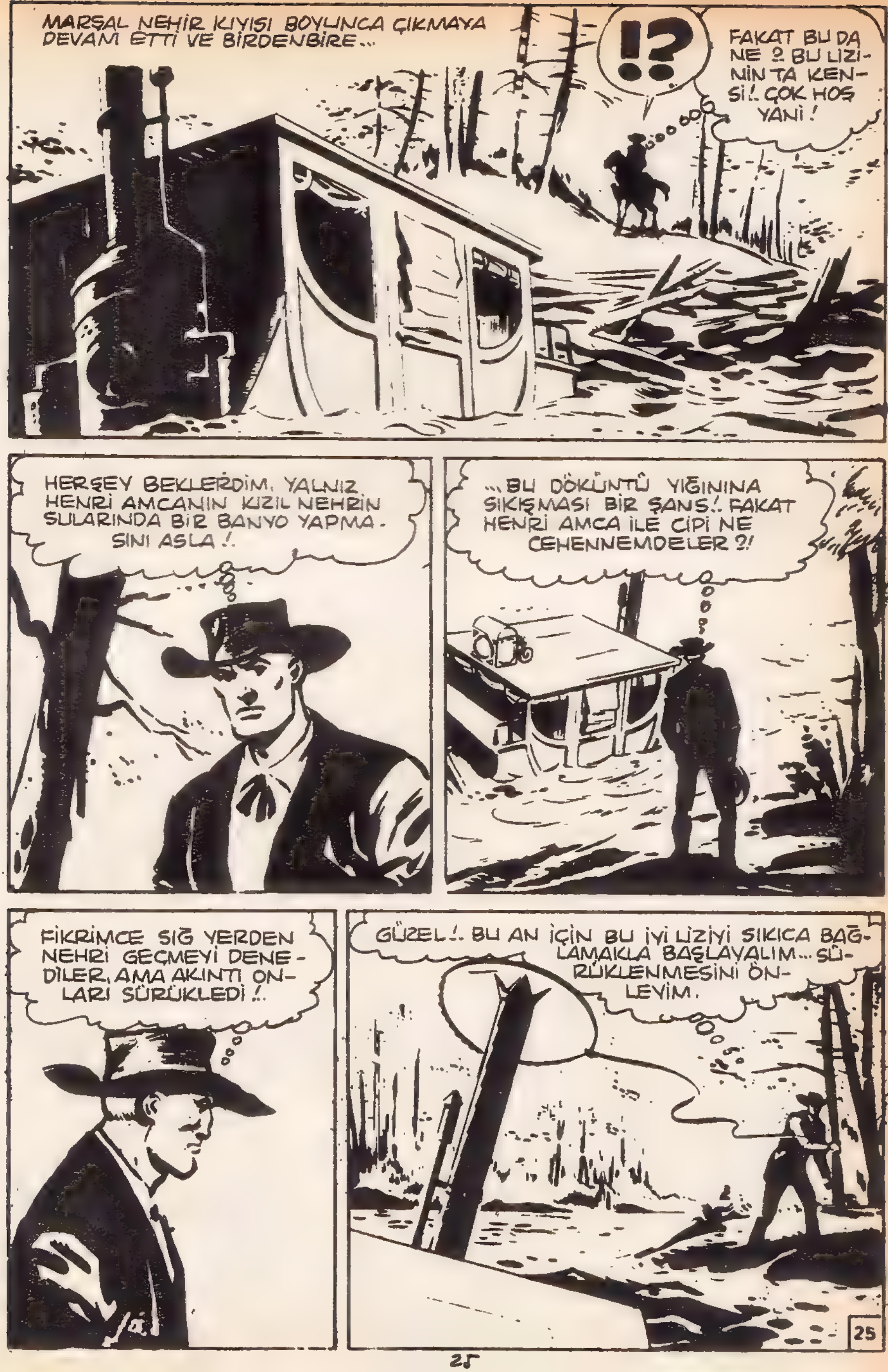

MARŞAL NEHİR KIYISI BOYUNCA ÇIKMAYA DEVAM ETTİ VE BİRDENBİRE...
!?
FAKAT BU DA NE ?. BU LİZİNİN TA KENDİSİ!. ÇOK HOŞ YANİ!
HERŞEY BEKLERDİM. YALNIZ HENRİ AMCANIN KIZIL NEHRİN SULARINDA BİR BANYO YAPMASINI ASLA!.
...BU DÖKÜNTÜ YIĞININA SIKIŞMASI BİR ŞANS!. FAKAT HENRİ AMCA İLE CİPİ NE CEHENNEMDELER ?!
FİKRİMCE SIĞ YERDEN NEHRİ GEÇMEYİ DENEDİLER, AMA AKINTI ONLARI SÜRÜKLEDİ!.
GÜZEL!. BU AN İÇİN BU İYİ LİZİYİ SIKICA BAĞLAMAKLA BAŞLAYALIM... SÜRÜKLENMESİNİ ÖNLEYİM.
25

HENRİ AMCA İLE CİPİ GÜZEL BİR BANYO İLE SIYRILMIŞ OLMALI... ONLARA RASTLAMAKTA GE-CİKMEMEM GE-REKİR!..
YANILMIYORSAM, BURAYA ON MİL KADAR UZAK BULUNAN DOST-SİTİ YÖNÜNDE GİTMİŞLERDİR!!!
YAYA OLARAK FAZLA YOL ALAMAZ-LAR. DÜŞÜNDÜKLERİM DOĞRU İSE ÇOK GEÇMEDEN ONLARA RASTLA-RIM!
O SIRADA DOST-SİTİDE, YARI TERKEDİLMİŞ MİNİCİK KÖYDE BİRÇOK YOLLARIN KAVŞAĞINDA...
26

BAK HELE!.. GÖZLERİM BANA ŞAKA YAPMIYORSA, ŞU ZIRZOP KARABİNA SLİMDİR!? DOST-SİTİ'DE NE HALT EDİYOR?!
ÜNLÜ KARABİNA BU MU? NASIL TANIYORSUN?!
SINIR KALELERİNE UN VERİRKEN ONU BİR ÇOK KERE GÖRDÜM.. KILAVUZDU. ORDU İLE KIZILDERİLİLER ARASINDA BAĞLANTI İŞLERİYLE UĞRAŞIYORDU!!!
ANLADIĞIMA GÖRE BEYAZLARDAN YANA OLMAKTAN ÇOK VAHŞİLERDEN YANADIR!
BEN DE ÖYLE DÜŞÜNÜYORUM... OH! VAY! İŞTE SALONUN ÖNÜNDE DURDU!
BANA BİNBAŞI KLİFT'İN NERDE OTURDUĞUNU SÖYLEYEBİLİR MİSİNİZ BAYLAR?!
ESKİ BİNBAŞI KLİFT DEMEK İSTİYORSUN?!
ELBETTE Kİ DAST-SİTİDE OTURUYOR! BİZ ONUN HESABINA ÇALIŞIYORUZ!
27

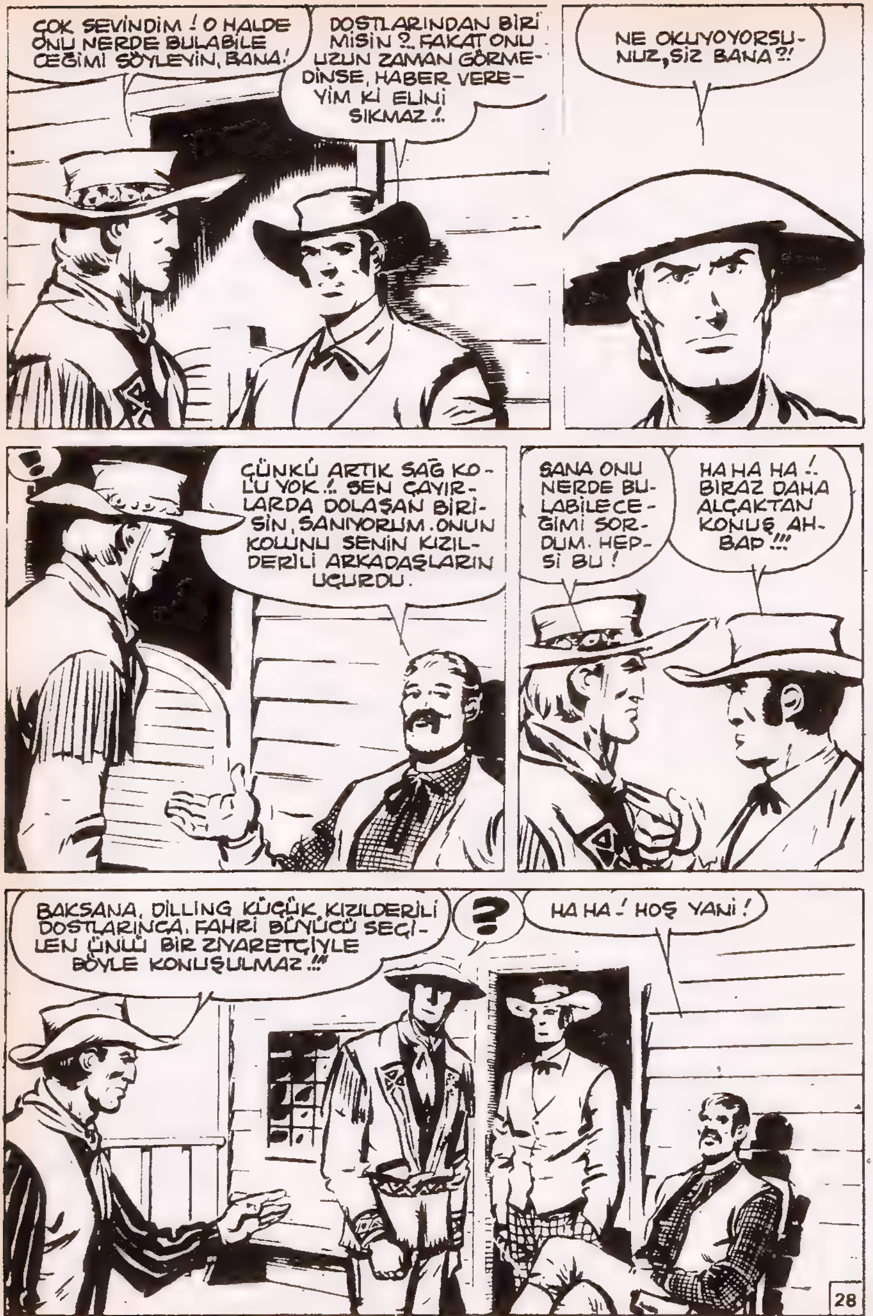
ÇOK SEVİNDİM ! O HALDE ONU NERDE BULABİLECEĞİMİ SÖYLEYİN, BANA!
DOSTLARINDAN BİRİ MİSİN ?.. FAKAT ONU UZUN ZAMAN GÖRMEDİNSE, HABER VEREYİM Kİ ELİNİ SIKMAZ !..
NE OKUYOYORSUNUZ, SİZ BANA ?!
!
ÇÜNKÜ ARTIK SAĞ KOLU YOK !.. SEN ÇAYIRLARDA DOLAŞAN BİRİSİN, SANIYORUM. ONUN KOLUNU SENİN KIZILDERİLİ ARKADAŞLARIN UÇURDU.
SANA ONU NERDE BULABİLECEĞİMİ SORDUM. HEPSİ BU !
HA HA HA !.. BİRAZ DAHA ALÇAKTAN KONUŞ AHBAP !!!
BAKSANA, DILLING KÜÇÜK KIZILDERİLİ DOSTLARINCA FAHRİ BÜYÜCÜ SEÇİLEN ÜNLÜ BİR ZİYARETÇİYLE BÖYLE KONUŞULMAZ !!!
?
HA HA ! HOŞ YANİ !
28

İYİ ANLAMIŞSAM, BAYIMIZ KÖYÜN KOMİĞİDİR, DEĞİL Mİ ?!
ADIM İSMAYL'DIR VAHŞİLERİN SEVGİLİ DOSTU..
EH, SINIR BOYLARININ ADAMI, DOST-SİTİ'DE, HOŞ KARŞILANMAYACAĞINI ANLAMIŞSINDIR !!!
SİZE, BİNBAŞI KLİFT'İ GÖRMEK İSTEDİĞİMİ TEKRARLARIM !
ELBETTE Kİ ONU GÖRECEKSİN... FAKAT BİRAZ TOZUNU SİLKELEMEK İYİ OLUR - YOLCULUĞUN TOZLARINI TEMİZLEMEK İÇİN...
!
BU ÇOK PARLAK BİR FİKİR, SMAYL !
OOOH!
BAŞKALARININ TOZLARINI TEMİZLEMEDEN ÖNCE KENDİ TOZLARINI TEMİZLESEN DAHA İYİ OLUR PASAKLI BUDALA !!!...
!
29

DEVAMI VAR...

MARKOPOLO Tuz Yolu

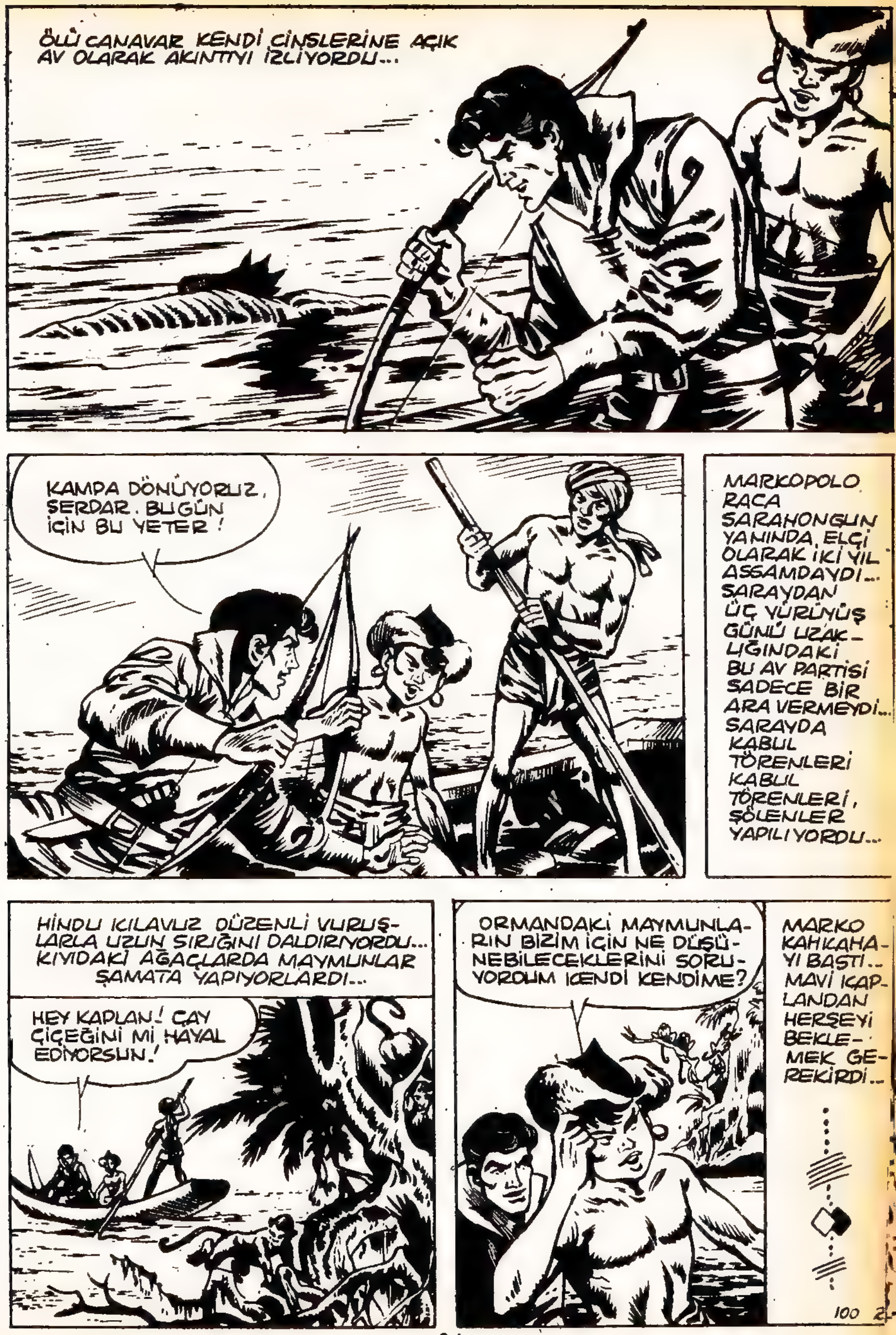
ÖLÜ CANAVAR KENDİ CİNSLERİNE AÇIK AV OLARAK AKINTIYI İZLİYORDU...
KAMPA DÖNÜYORUZ, SERDAR. BUGÜN İÇİN BU YETER!
MARKOPOLO RACA SARAHONGUN YANINDA ELÇİ OLARAK İKİ YIL ASSAMDAYDI... SARAYDAN ÜÇ YÜRÜYÜŞ GÜNÜ UZAK-LIĞINDAKİ BU AV PARTİSİ SADECE BİR ARA VERMEYDİ... SARAYDA KABUL TÖRENLERİ KABUL TÖRENLERİ, ŞÖLENLER YAPILIYORDU...
HİNDU KILAVUZ DÜZENLİ VURUŞ-LARLA UZUN SIRIĞINI DALDIRIYORDU... KIYIDAKİ AĞAÇLARDA MAYMUNLAR ŞAMATA YAPIYORLARDI...
HEY KAPLAN! ÇAY ÇİÇEĞİNİ Mİ HAYAL EDİYORSUN!
ORMANDAKİ MAYMUNLA-RIN BİZİM İÇİN NE DÜŞÜ-NEBİLECEKLERİNİ SORU-YORDUM KENDİ KENDİME?
MARKO KAHKAHA-YI BASTI... MAVİ KAP-LANDAN HERŞEYİ BEKLE-MEK GE-REKİRDİ...

KAMP YERİ AKINTIYA AŞAĞI YARIM FER-SAH ÖTEDEYDİ. MARKOPOLO ORDA BİR AŞÇI İLE ÜÇ AV KOVALAYICI BIRAKMIŞTI.
GÜNÜN BATMASINA BİR SAAT KALDI !
KANDUR ATEŞİ YAKMIŞ VE Pİ-RİNCİ HAZIRLA-MIŞTIR. BAL KO-KUSU ALAN BİR AYI AÇLIĞI HİS-SEDİYORUM !
ÇOK UZAKTAN ATEŞİ GÖRDÜLER... SIK ORMANIN ARASINDAN BİR PA-RILTI GELİYORDU...
KAPIMIZ KIYIYA O KADAR YAKIN DEĞİLDİ... GARİP BU !?. KANDURUN ŞÜPHESİZ SEBEPLERİ VARDIR ?!
SERDARIN YÜZÜ DONUP KALDI...
KANDUR BİR EMRE ASLA KARŞI GELMEZ. BAŞKA BİR ŞEY VAR...
HERŞEYİ ÖNCEDEN GÖRMEK GEREK, EFENDİ. BEN DE SİZİ GÖZETMEKLE GÖREVLİYİM. ALANDAN ÖNCE KIYIYA YANAS-MAK DAHA İYİ OLUR.
MARKOPOLO OMUZLARINI SİLKTİ. GÖREVİNE BAĞILI KILAVUZA İTİRAZ ET-MEK İSTE-MİYORDU
?...
100 - 3

KAYIK BİR BANYAN AĞACINDAN SARKAN SARMAŞIKLAR PERDESİNİN ARASINDAN KAYIVERDİ...
NEDEN KORKUYORSUN SERDAR? ALARM VERDİRECEK BİR ŞEY YOK.
DUMANI KOKLADIM.. PİRİNÇ PİŞİRMEK İÇİN KANDUR ASLA ACI VE SERT BAMBULAR YAKMAZ!
BUNU AÇIKÇA ÖĞRENECEĞİZ! SENDE BİR FİL BİLGELİĞİ VE BİR YILAN İHTİYATLIĞI VAR, SERDAR!
KILAVUZ AĞIR AĞIR BAŞINI SALLADI...
BİLGELERİMİZDEN BİRİ DER Kİ; HAYATI GEÇMEK BİR OLAYI GEÇMEK DEĞİLDİR!
YER AŞILMASI GÜÇ SU BİRİKİNTİLERİ VE BATAKLIKLARLA DOLUYDU. AĞAÇIMSI EĞRELTİ OTLAR, SARMAŞIKLAR, YILANLAR GİBİ KIVRILMIŞ KÖKLER, SIK BİTKİLER O KADAR ENGEL TEŞKİL EDİYORDU Kİ...
VAY CANINA!..
IOJ - 4.

ÇIĞIR ÜZERİNDE, DURGUN SERDAR, BAŞKA BİR ADAM OLMUŞTU...
SSSSST!
TEK KELİME KONUŞMADILAR. HAİNLİKLER, GİZLİ TEHLİKELER DOLU DÜŞMANCA KARANLIĞIN İÇİNDE GÖLGELER GİBİ İLERLİYORLARDI...
ÖLÜ BİR KOLU AŞTILAR, İKİ TİMSAH SU LOTÜSLERİNİN ARASINDA AĞAÇ KABUKLARI GİBİ YÜZÜYORDU...
VAHŞİ HAYVANLAR, IRMAĞA DOĞRU AYKIRI GİDEN BİR ÇIĞIR AÇMIŞLARDI
BURADAN!
KILAVUZ ÖNDE YÜRÜYORDU... BİRDENBİRE, DUMANIN KOKUSU BURUNLARINA GELDİ...
...VE AYNI ANDA ÖNLERİNE UZANMIŞ CESEDİ GÖRDÜLER...
100-5

KANDUR ÖLMÜŞTÜ... SAĞ BÖĞRÜNDE DERİN BİR YARA AÇILMIŞTI. AŞÇI NEHRE VARMAYA ÇALIŞMIŞTI...
KANDUR!
KAMP YERİ İSTİLÂ EDİLMİŞ VE KANDUR BİZE HABER VERMEK İSTEMİŞ.. KAÇMAK GEREK!
HAYIR! GÖRMEK GELEK. AV KOVALAYICILARI DA VARDI.
HİNDUNUN YÜZÜ GEVŞEYİVERDİ...
SAĞ OLUN! ONLARI UNUTTUĞUNUZDAN KORKUYORDUM!
ASSAMDA ALACAKARANLIK KISA SURER VE HEMEN GECE BASTIRIR. TEKRAR YÜRÜYÜŞE GEÇTİLER. İKİ YA DA ÜÇ YÜZ ADIM ONLARI ATEŞTEN KORUYORDU...
VE BİRDENBİRE, KESKİN UZUN BİR NARA YÜKSELDİ. BU İKİ NOTA ÜZERİNDE UZANAN BİR YAKARIŞTI...
AWA... AWAAA...
NİYOLAR!. KÜÇÜK KARA ADAMLAR!
100 - 6

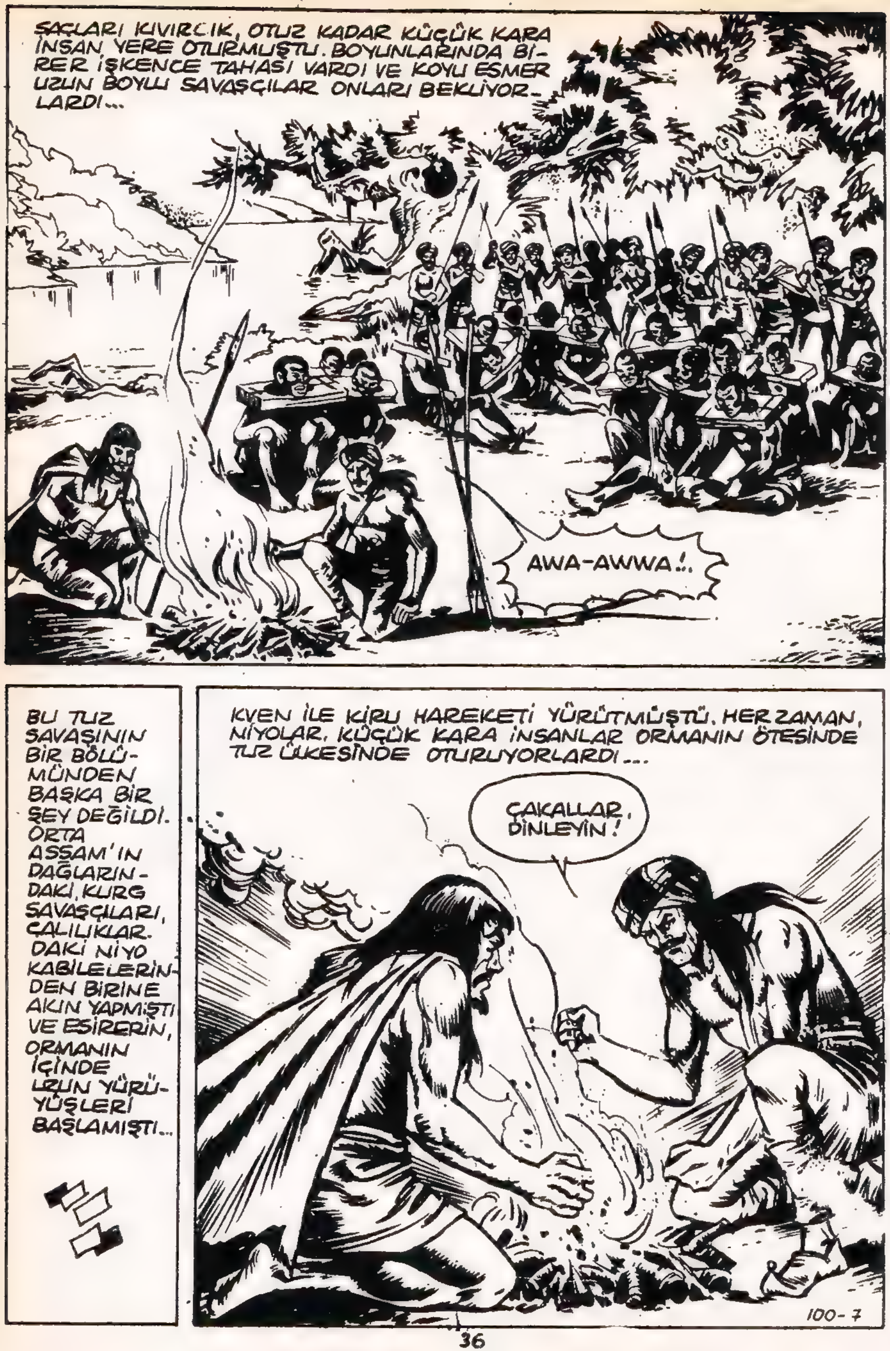
SAÇLARI KIVIRCIK, OTUZ KADAR KÜÇÜK KARA İNSAN YERE OTURMUŞTU. BOYUNLARINDA BİRER İŞKENCE TAHASI VARDI VE KOYU ESMER UZUN BOYLU SAVAŞÇILAR ONLARI BEKLİYORLARDI...
AWA-AWWA!..
BU TUZ SAVAŞININ BİR BÖLÜMÜNDEN BAŞKA BİR ŞEY DEĞİLDİ. ORTA ASSAM'IN DAĞLARINDAKİ, KURG SAVAŞÇILARI, ÇALILIKLARDAKİ NİYO KABİLELERİNDEN BİRİNE AKIN YAPMIŞTI VE ESİRERİN, ORMANIN İÇİNDE UZUN YÜRÜYÜŞLERİ BAŞLAMIŞTI...
KVEN İLE KİRU HAREKETİ YÜRÜTMÜŞTÜ. HER ZAMAN, NİYOLAR, KÜÇÜK KARA İNSANLAR ORMANIN ÖTESİNDE TUZ ÜLKESİNDE OTURUYORLARDI...
ÇAKALLAR, DİNLEYİN!
100-7

BIRAKIN ŞARKI SÖYLESİNLER!.. ŞARKI SÖYLEMEK ONLARA GÜÇ VERİYOR. VE DAĞLARA KADAR BUNA İHTİYAÇLARI OLACAK... TUZ ÇUBUKLARI AĞIRDIR !!!...
HER AKŞAM, DERİLERE SARILAN TUZ ÇUBUKLARI TOPRAĞA GÖMÜLÜR. KURGLAR İÇİN, TUZ ALTINDAN DAHA DEĞERLİDİR, ZİRA DİŞLERİNİN DÖKÜLMESİNİ ÖNLER.
O GÜN KURGLAR MENZİLİN SONUNDA AVCILARIN KAMPINA RASTLAMIŞLARDI. ÜÇ ADAM BİR KARACAYI PARÇALIYORDU...
MIZRAKLAR HİNDULAR DÖRDÜNÜ YERE MIHLAMIŞTI... DÖRDÜNCÜ KAN KAYBEDEREK ORMA KAÇMIŞTI. KURGLAR PEŞİNE DÜŞMEDİLER BİLE...
YIRTICI HAYVANLAR ONUN İŞİNİ BİTİRİRLER
KARACAYI YEMİŞLER VE IRMAĞA DAHA YAKIN BİR ATEŞ YAKMIŞLARDI. YARIN ESİRLERLE VE TUZLA TEKRA YOLA ÇIKACAKLARDI.
100-8

SERDAR SARMAŞIKLARI AYIRDI, OTUZ ADIM ÖDEDE ATEŞ ÇATIRDIYORDU. NİYOLAR HALÂ ŞARKI SÖYLÜYORLARDI, FAKAT TEK SESLİ HAVA DAHA DA AĞIRLAŞMIŞTI... SERDAR KURGLARI TANIDI...
BİR ESİRLER KERVANI. SAVAŞÇILAR KANDURA BASKIN YAPMIŞ OLMALI!
ONLARDAN ON ADIM İLERDE UZUN BOYLU BİR SAVAŞÇI DURUYORDU...
SERDAR ELİNİ MARKOPOLO'NUN OMUZUNA KOYDU, MARKOPOLO KILAVUZUN SON DERECE İHTİYATLI OLMAYI HATIRLATTIĞINI ANLADI.
FAKAT KADER İNSANLARA KÖTÜ OYUNLAR OYNAR...
HA.. HAAAP...
ŞUUUUUUU!
KAPLAN!
KURG SAVAŞÇISI ANİDEN DÖNDÜ VE HİÇ TEREDDÜT ETMEDEN MIZRAĞIN FIRLATTI...
100-4

SERDAR GERİYE YIKILDI...
SERDAR.. CİNLER AŞKINA!
KAÇINIZ!
OK DA SAVAŞÇININ GÖĞSÜNE SAPLANIP ONU DİZLERİ ÜZERİNE ÇÖKERTTİ..
KAPLAN. KAÇMAK GEREK!
SERDAR İÇİN YAPACAK BİR ŞEY YOKTU ARTIK...
ÖLÜM KARA BİR DEVEDİR.. BÜTÜN.. BÜTÜN KAPILARIN ÖNÜNDE ÇÖKER!
GİDİNİZ.. ÇABUK.. KURGLAR!
GÖZLERİ TUNÇ YÜZÜNDE SÖNDÜ...
BENİM YÜZÜMDEN.. AH ŞEYTANIN..
YETER, KAPLAN! SAĞ KALMAK İSTİYORSAN..
100-10

DELICE BIR KOŞUYLA BURUN-LARININ DOĞRUSUNA GIDIYORLARDI..
KAMP YERINE KAPLAN!. YER KURU, IZ KALMAYACAK !!!.
KOTÜ BIR AĞACA ÇARPTILAR...
KARK ÇABUK!
HAY EJDERIN PULLARI... ULUMA-LARI DINLE!
AVINDA RAHATSIZ EDILMIŞ OLAN BIR PANTER, ALÇAK BIR DALIN ÜZERINE SIÇLAYIP FÖFLEDI...
KANDUR ILE AV KOVALAYICILARIN AÇTIĞI ALANI TANIDI-LAR...
BURAYA! BANYAN AĞAÇLARINDA BIR SIĞINAK BULURUZ... BIZI O KADAR YAKINAN ARAMAZLAR!
BIZIM ADAMLARIN CESETLERI, MARKO!
BANYANLARA, KAPLAN!. BU SON ŞANSIMIZDIR.
100-11

BANYAN AĞAÇLARININ LABİRENTİ İÇİNE GİRDİLER. GARİP GÖVDELER VE DALLAR ORMANI, KARMAKARIŞIK, YÜZ ADIMDAN FAZLA DERİNLİKTE YAYILIYORDU... ARKALARINDA BAĞIR-MALAR GECEYİ DOLDURU-YORDU...
TIRMAN, KAPLAN !.. BELKİ MAYMUNLARIN İNSANLARIN HAKKINDA NE DÜŞÜNDÜK-LERİNİ ÖĞRENİRSİN ?!.
BENİMLE GIRGIR GEÇİYORSUN, MAR-KO... ZAMANI DEĞİL ŞİMDİ !
BİLİYORUM !.. FAKAT KIZ-MANIN ZAMA-NI DA DEĞİL.. TIRMAN ! ŞU YANDAN GELİ-YORLAR !.
100-12
BAĞRIŞMALAR GİTTİKÇE YAK-LAŞIYORDU...

KVEN VE KIRU İLE BİR DÜZİNE KADAR KURG ARAMAYA KATILMIŞTI... ÖBÜR-LERİ NİYOLARLA TUZLARI BEKLİYOR-LARDI...
İKİ KİŞİLER!. BAK AYAK İZLERİNE!.
EVET.. İKİ KI-ŞİLER!
BURDAN GEÇMİŞLER HATTA DÜŞMÜŞLER DE..
ŞAŞMAZ ŞEKİLDE İZLER ONLARI YABANCILARA GÖTÜRÜYORDU... BİR KURGUN KANI AKMIŞTI... KANA KAN İSTİ-YORLARDI...
İKİ SAVAŞÇI ON ADIM ÖNDE YÜRÜYORDU..
TUZ YOLU KİMSE TARAFINDAN BİLİN-MEMELİ !. ÖLECEKLER !!.
PANTER HIRLIYARAK ATILDI. ADAMLARDA BİRİ ULUDU... KORKUNÇ PENÇELER GÖĞSÜNÜ YIRTMIŞTI...
İKİNCİ KEZ TUZ YOLU ÜZE-RİNDE BİR KURGUN KANI AKI-YORDU ...
100-13

KURGLAR PANTER VE KAPLAN ÖNÜNDE GERİLEMEZLER !
KVENLE KİRUNUN MIZRAKLARI AYNI ANDA VURDU...
DİNLE..PANTERE RASTLADILAR !.. DAHA İLERİ GİTMEYECEKLER !
AY IŞIĞI ALANI AYDINLATIYORDU..
PARILTILAR GÖRÜYORUM, GELİYORLAR !
UZUN ZAMAN BEKLEMEDİLER...KURGLAR YÜZLERİ BANYAN AĞAÇLARINA DÖNÜK OLARAK ALANA GİRDİLER...
İZLERİMİZİ ARIYORLAR !.. KURTLAR GİBİ KOKLUYORLAR !..
TOPRAK KURU... AYAKLARIMIZ İZ BIRAKMADI !
100-16

BURDAN GEÇTİKLERİNDE EMİNİM. İNSAN KOKUSU DUYMUYOR MUSUN ?!
ONLARI BULMAK GEREK, KIRU ! TUZ YOLU ÜZERİNDE KURGLARIN KANI AKTI... BU KÖTÜ BİR BELİRTİDİR !
TUZ YOLU KURGLARA AİTTİR !. ONU GÖRENLER ÖLECEKTİR.. BÖYLE DİYOR BÜYÜCÜLER !!.
BANYAN AĞAÇLARININ SINIRINDA DURDULAR... BÜTÜN MIZRAKLAR KALDIRILMIŞTI...
MARKONUN ELİ, KAPLANIN BİLEĞİNİ KAVRADI... KORKU İŞE KARIŞTI MI BİR OK ÇABUK GİDER, AMA KURGLAR YAPRAKLARIN ARASINDA ONLARI GÖREMEZLERDİ...
BANYAN UĞURSUZ BİR AĞAÇTIR !... ONUN GÖLGESİNE GİREN ÖLÜR !!. BURADA OLAMAZLAR !.
100-15

SAVAŞÇILAR SAATLERCE ORMANI ARADILAR. MEŞALELERİN ALEVLERİ ATEŞ BÖCEKLERİ GİBİ DANS EDİYORLARDI...
UYU KAPLAN! BEN NÖBET TUTARAK ŞAFAĞI BEKLEYECEĞİM. BANYANLAR ONLARI KORKUTUYOR!
BÜTÜN GECE KURGLAR SAVAŞ HALİNDE KALDILAR... YORGUNLUKTAN BİTMİŞ OLAN KÜÇÜK İNSANLAR SIRT SIRTA UYUYORLARDI...
KİRU İLE KVEN KAKA KARA DÜŞÜNÜYORLARDI...
BÜYÜCÜLERİN LANETİ ÜZERİMİZDE. ELİMİZDEN KAÇTILAR!
DAĞLARA VARMAK GEREK!.. ORMAN BİZE İHANET ETTİ!
SAVAŞÇILAR NIYOLARI TEKMELERLE VE MIZRAKLARIN SAPLARIYLE KALDIRDIKLARINDA TANYERİ AĞARIYORDU...
KALKIN! ÇALILIK KÖPEKLERİ!.
100-16

UZUN ESİRLER DİZİSİ TUZ ÇUKURLARININ ÖNÜNE GELDİ. İKİ KURG İŞKENCE TAHTALARININ BAĞLARINI KONTROL EDİYORDU...
GEÇ!
YÜKLE!
KVENİN BİR EMRİ ÜZERİNE UZUN KERVAN NEHRE SIRTINI DÖNDÜ...
ÇOK UZAKTA, ORMANLARIN ÜSTÜNDE, HASİ DAĞLARI ZİNCİRLERİ UFKU ENGELLİYORDU... ORADA, KURGLARIN TANRILARI TUZ KERVANINI KORUYORLARDI...
DAĞLAR ÜZERİNDE BULUTLAR KIZIL!
BU BELİRTİLERİ BEĞENMİYORUM!

MAVİ KAPLAN BİR KÜTÜK GİBİ UYUMUŞTU...
SUS! GELİYORLAR!
BU-U-UU!
NİYONLARIN UZUN YAKINMALARI YÜRÜYÜŞLERİNİ TEMPOLUYORDU...
DAHA HIZLI! BU AKŞAM DAĞLARIN ETEĞİNDE OLACAĞIZ!
ALAY, AĞAÇLI YAMACA DOĞRU UZAKLAŞTI.. NİYONLARIN UZUN HAVASI BİRAZ DAHA SÜRDÜ...
DOĞRUSU İYİ KURTULDUK, MARKOPOLO!
ONLARIN ARKASINDAN TUZ YOLUNU TUTSAK NE DERSİN, KAPLAN ?!
SEN BİR DELİSİN DERİM! KURDUN PENÇELERİ...
100-18

BU KÜÇÜK KARA İNSANLARI KURTARMAK NİYETİNDEYİM. BÜTÜN GECE BUNU DÜŞÜNDÜM!
KALABALIKLAR, MARKO! BİR YOL GÖREMİYORUM BUNUN İÇİN!
AV HAYVANI ROLÜ OYNAMAMIZ UZUN SÜRDÜ... VE AVCI ROLÜ OYNAMAY TERCİH EDERİM. AVCININ DAİMA AVANTAJI VARDIR. HAYDİ YOLA, KAPLAN!
KURGLAR DAĞLARINA YAKLAŞIYORLAR. GÖZETLEMELERİNİ GEVŞETME İHTİMALİ VAR!
ORMANI TANIMIYORUZ! AMA KURGLAR BİZE BİR ÇIĞIR ÇİZDİLER!
BİR GÜN HAN BALIĞA DÖNERSEK, TATLI ÇAY ÇİÇEĞİ ASLA BANA İNANMAK İSTEMEYECEK. ONUNLA SENİN KONUŞMAN GEREKECEK!
100-19

ESİRLERİN İZLERİ BÜYÜK AĞAÇLAR ARASINDAN YUKARI ÇIKIYORDU... KIRILAN FÜGERLERİN ÇİĞNENEN OTLA-RIN ŞİDDETLİ KOKUSU HAVAYI DOLDU-RUYORDU...
VE BİRDENBİRE DAHA GENİŞ BİR PATİKAYA ÇIKTILAR.. YUMUŞAK TOP-RAKTA SAYISIZ İZLER VARDI...
YÜZYILLARDAN BERİ İŞLEYEN BİR YOL!
DEMEK ÖYLE HA?!
YAPRAKLARDAN KUBBENİN ALTIN-DA SİVRİSİNEK BULUTLARI SÜZÜLÜ-YORDU... MARKOPOLO NİYONLARIN BU YEŞİL CEHENNEMDE NASIL YÜ-RÜDÜKLERİNİ DÜŞÜNÜYORDU...
ÜSTLERİNDE GÜNEŞ, YAPRAK ÖRTÜ-SÜNÜ GÜÇLÜKLE DELİYORDU... YO-LUN ORTASINDA BİR NİYON UZAN-MIŞTI...
YORGUNLUK VE SUSUZLUK!.. KURG-LAR İŞİNİ BİTİR-MİŞER!
ICC-20

GÜNÜN ORTASINA DOĞRU KERVANI TEKRAR GÖRDÜLER... KURGLAR ESİRLERİ, NEHRİN GENİŞ VADİDE KIVRILAN BİR KOLUNUN SIĞ YERİNDEN GEÇİYORLARDI...
MESAFEMİZİ MUHAFAZA EDECEĞİZ. ANCAK GECELEYİN DARBEMİZİ İNDİREBİLİRİZ!
TEK SESLİ HAVA BİR YAKINMA GİBİ UYUYORDU... BELKİ NİYONLARIN ÇEKTİKLERİNİ DİLE GETİRİYORDU. BELKİ KARANLIK ÖLÜM UMUDUNU İFADE EDİYORDU---
AWA - AWA - AAAWA
DAHA HIZLI! TİMSAHLAR İNSAN KOKUSU ALDILAR!
NİYO GERİ DÖNDÜ!..
SU TUZU ALACAK!
100-21

DAHA MIZRAK ONA DOKUNMADAN KÜÇÜK KARA ADAM KENDİNİ BULANIP SUYA BIRAKIP BATTI... ÖLÜMÜ SEÇMİŞTİ...
HAY KURDUN PENCESİ!
NİYONLAR KADERLERİNE BOYUN EĞMİŞLER. BİR KIVILCIM ATEŞİ CANLANDIRABİLİR!.
ÖFKELİ KURGLAR ESİRLERİNİ KIYIYA DOĞRU İTİYORLARDI..
BURDA KURGLARIN KIYISINDAYIZ!.. YÜKSEK TOPRAKLARIN RUHLARI BİZİ KORURLAR!
KÜÇÜK KARA ADAMLAR TUZ ÇUBUKLARININ AĞIRLIĞI ALTINDA BÜKÜLÜYORLARDI... BU AKŞAMKİ MOLADAN ÖNCE BİRŞEY YİYEMİYECEKLERDİ.
ARKALARINDAN MARKO İLE KAPLAN IRMAĞA GİRDİ...
YA BU GECE OLACAK, YA ASLA!?!
NİYETİNİ AÇIKLASANA. ANLAMAYA ÇABA GÖSTERİRİM!
100-22

GECE YILDIZLARLA DOLUYDU... VE ORMAN BEYAZ BİR AYDINLIK İÇİNDE YIKANIYORDU... UZUN BİR ALANI İKİ YANDAN KAYA YIĞINLARI İLE ÇEVRİLMİŞTİ... ATEŞ SÖNMEK ÜZEREYDİ...
TOPRAKLARIMIZ ÜZERİNDE, GECENİN CİNLERİNİ UZAKLAŞTIRMAMIZ GEREKMEZ!
YORGUNLUKTAN EZİLMİŞ OLAN KURGLAR VE NİYOLAR UYUYORLARDI... ARADA SIRADA BİR İNİLTİ SESSİZLİĞİ BOZUYORDU...
CİNLERİMİZ NİYOLARI RAHATSIZ EDİYORLAR. DİNLE!
ARA-AAA!
NİYOLAR BÖCEKLER VE KURTLARDAN BAŞKA ŞEY DEĞİLLERDİR!! KANLARI BÜYÜK MASKELİ CİNİN GÖZETLEDİĞİ DÜZ TAŞIN ÜZERİNE AKACAK!.
52

MARKOPOLO İLE KAPLAN SOLUKLA-RINI TUTTULAR...
YALNIZ İKİ KİŞİ VAR!
İKİ KARTALIN AŞKINA...
HERBIRI ÖBÜRÜNÜN DÜŞÜNCESİNİ KEŞFEDİYORDU... YAVAŞÇA SADAKLA-RINDAN BİRER OK ÇIKARDILAR...
KURGLAR BAĞIRMAMALIYDILAR... TEŞEBBÜSLERİNİN BAŞARISI TAM SESSİZLİĞE BAĞLIYDI...
SAVAŞÇILAR BÜYÜK CİNE VERİLECEK KAN KURBANINI DÜŞÜNÜYORLARDI...
ASAM'IN KARTALLARI DÜZ TAŞIN ÜZERİNDE DÖNE-CEKLER!
KARTALLAR BÜYÜK MASKELİ CİNİN HABERCİLERİDİRLER. KURGLAR KARŞIDAN KARTALIN GÖZÜNE VE GÜNEŞİN GÖZÜNE BAKABİLİRLER!
100-24

OKLAR AYNİ ANDA, AYNİ YERDEN VURDULAR... KURGLAR YAVAŞÇA TOPRAĞA SAPLI MIZRAKLARI BOYUNCA AŞAĞI KAYDILAR... DAĞLARDA AVA ÇIKMIŞ KURTLAR ULUYORLARDI...
BIR DAL PARLADI VE ALEV İKİ HAREKETSİZ GÖVDEYİ GÖSTERDİ...
MARKOPOLO İLE KAPLA BİRKAÇ SANİYE BEKLEDİLER. HİÇBİR ŞEY KIMILDAMIYORDU.. BİR NİYON İNLEDİ... ALEV AÇILDI VE SÖNDÜ...
SIRTLARI HAVAYA DAYALI OLARAK İNMEYE BAŞLADILAR... FOSFORLU BÖCEKLER HAVADA ATEŞ TAŞLARI GİBİ PARLAK ÇİZGİLER ÇİZİYORLARDI...
100 - 25

HERBİRİ NE YAPACAĞINI BİLİYORDU...
BAK ŞUNLARA!! DEMİRCİ KÖRÜĞÜ GİBİ HORLUYORLAR!.
MARKOPOLO NİYONLARDAN BİRİNİN ÜZERİNE EĞİLDİ...ÇİFT BİR SARMAŞIK İŞKENCE TAHTASININ İKİ PARÇASINI BİRBİRİNE BAĞLIYORDU...
ŞŞŞŞT!.
KÜÇÜK KARA ADAM GÖZLERİNİ KORKUYLA AÇTI. BAĞIRMAK İÇİN AĞZI GENİŞLEDİ.
FAKAT MARKOPOLO ÇOKTAN TAHTANIN İPLERİNİ KESİYORDU...
ŞŞŞŞT!.
BU KEZ KÜÇÜK KARA ADAM GÜLÜMSEDİ VE HAREKETİ TAKLİT ETTİ... O ZAMAN MARKO ONA EN YAKIN NİYONUN OMUZUNU GÖSTERDİ.
100-26

ESİR KOMŞUSUNU UYANDIRA-
RAK KURTARDI...
MARKOPOLO ADAMIN GÖZLERİNDE
AYNI YENİLMEZ ŞAŞKINLIĞI GÖRDÜ..
FAKAT ÇILGINCA BİR UMUT DA VARDI..
KVEN UYKUSUNDA ÖBÜR YANA DÖN-
DÜ... KAPLANIN PARMAKLARI OKUN
ÜZERİNDE
BÜZÜLDÜ.
BİR GÖZÜNÜ, TEK BİR
GÖZÜNÜ AÇARSA...
FAKAT KURG ARTIK KIMILDAMADI..
SICAK GECEYE RAĞMEN KAPLAN
SIRTINDAN SOĞUK BİR ÜRPERTİ
GEÇTİĞİNİ HİSSETTİ...
ALAN GÖLGELERLE DOLUYORDU... MARKOPOLO
BİRBİRİ ARDINCA, ÇALILIKLARIN KÜÇÜK ADAMLARINI
SERBEST BIRAKIYORDU
SESSİZLİĞİ HİÇBİR GÜRÜL-
TÜ BOZMAMIŞTI...
100-27

FAKAT KIVIRCIK SAÇLAR ALTINDA, TUNÇ ALINLARDA TERLER NİCİLENİYORDU... KORKUNÇ KURGLAR, HÂLÂ PEK YAKINDA İDİLER...
NİHAYET MARKOPOLO SON TAHTAYI OTLARIN ÜZERİNE KOYDU... KAPLAN HEP YAYI GERİLMİŞ OLARAK GERİ GELİYORDU...
BU HİKÂYEYİ ÇAYÇİÇEGİNE ANLATTIGI ZAMAN...
KÖKÜ GÖRMİYEREK ÇARPIP SENDELEDİ... OK UYUYAN KURGLAR GRUBUNA DOĞRU UÇUVERDİ...
KVENİN 'BİR KARIŞ UZAĞINDA YERE ÇAKILIVERDİ...
HAY BÜYÜK EJDER!
KANI DAMARLARINDA DONDU...
100-28

KURGLAR KIMILDAMADILAR BİLE...O ZAMAN KAPLAN KÜÇÜK ADAMLARI BİR AĞACIN ALTINDA TOPLAMAKTA OLAN MARKOPOLOYA DOĞRU KOŞTU- VE BEYAZ GECENİN İÇİNDE BİR KAÇIŞ BAŞLADI. HER AN BİR SAVAŞÇI UYANABİLİRDİ... ALARM VERİLEBİLİRDİ...
MARKO-POLO!
KAPLAN KORKMUŞTU. HİÇ KORKMADIĞI KADAR KORKMUŞTU...
ARKALARINDA KÜÇÜK ADAMLAR KOŞUYORLARDI... NİYONLAR KENDİLERİNİ KURTARMAK İÇİN KARANLIKTAN ÇIKMIŞ BU ADAMLAR ÜZERİNE NE DÜŞÜNEBİLİRLERDİ...
MARKOPOLO ARKADAŞINA DOĞRU EĞİLDİ...
HERŞEY İYİ GİDECEK!.. SEN VE BEN BÜTÜN BU KÜÇÜK İNSANLARI SERBEST BIRAKALIM!
100-23

GÜNEŞ YAPRAKLA ARASINDAN ÇIKIVERDİ...
KİRU !..KURGLARIN KANI GENE AKTI... NİYOLAR KAYBOLMUŞ !..
SAVAŞÇILAR KİN VE NEFRETTEN ULUYORLARDI. DAĞLARIN CİNLERİ KURGLARA İHANET ETMİŞTİ...
TUZ YOLU ÜZERİNDE KAN AKTI !
O CÜCELERE YETİŞECEĞİZ !. ONLARI KURTLAR GİBİ PARÇALAYACAĞIZ!
BU OK KÜÇÜK KARA ADAMLARA AİT DEĞİL !..İKİ NÖBETÇİ BU OKLARLA ÖLDÜRÜLMÜŞ !!.
NİYOLARA YETİŞECEĞİZ! KURGLAR UZUN BACAKLIDIRLAR VE ORMANI BİLİRLER !
SAVAŞÇILAR BAĞIRARAK KARGILARINI MIZRAKLARINI SALLIYORLARDI... TUZ YOLU ÜZERİNDE KOVALAMA BAŞLAMIŞTI...
59
100-30

MARKOPOLO MAVİ KAPLAN VE KÜÇÜK ADAMLAR SIĞ YERİNDEN GEÇİYORLARDI. KÜÇÜK ADAMLARDAN BİRİ BAĞIRDI...
AAAH !..
EYVAH! TİMSAH !!!..
CANAVAR ANİDEN ÇIKIVERMİŞTİ...
MARKOPOLO DALDI. KÜÇÜK KARA ADAM, TAŞ KESİLMİŞ GİBİ, KAYMAKTA OLAN O UZUNBURUNLUYA BAKIYORDU...
TİMSAH ÇOKTAN HÜCUM İÇİN DÖNMÜŞTÜ... BEYAZ KARNI PARLIYORDU..
BU KURTULUŞ... BUNU DAHA ÖNCE DÜŞÜNMELİYDİM !..
HANÇER KABZASINA KADAR SAPLANDI... TİMSAH BİR YAY KİRİŞİ GİBİ KIVRILDI VE BİR DAHA DA KIMILDAMADI...
100-3

MARKOPOLO NİYOYU KIYIYA SÜRÜKLEDİ..
HAY EJDERİN AĞZI!.. GEBERDİ MARKO, GEBERDİ!.. FAKAT BAŞKALARI DA VAR!
AŞAĞIDAN TİMSAHLAR ONAR ONAR ŞÖLENE DOĞRU YÜZÜYORLARDI ...
ŞANS BİZİMLE !.. UZAKTA DEĞİL-LERMİŞ !!
ŞANS DAİMA BİZİMLEDİR, KAPLAN. TİMSAHLAR BURDA KALACAKLAR...! ANLIYOR MUSUN!? KURGLAR GEL-DİĞİNDE BURDA OLACAKLAR!
SU DEMETLERİ FIŞKIRIYORDU... GÜÇLÜ AĞIZLARI SUYU ISIRDILAR..ÇENGLER ÇATIRDADI... SAĞ OLANLAR ÖLÜYÜ KUVVETLİ DİŞ VURUŞLARIYLA PARÇA-LIYORLARDI ...
100-32

KAÇAKLAR TEKRAR TUZ YOLUNA GİRDİLER... BİR CEYLAN SÜRÜSÜ YÜKSEK OTLARIN ARASINDA KAYBOLDU...
KÜÇÜK ADAMLARIN ÇALILIKLARINI BULACAKLARINI SANIYOR MUSUN?
BULACAKLAR, KAPLAN! SOM BALIKLARI DAİMA DOĞDUKLARI IRMAĞI VE FİLLER ÖLECEKLERİ MEZARLIĞI BULURLAR!
YA KURGLAR!?
TUZLAR KURGLARA KALDI! YÜZYILLAR VE YÜZYILLAR BOYUNCA, BAŞKA KURGLAR TUZ YOLUNU TUTACAKLAR!
ÖĞLEDEN ÖNCE KURGLAR GEÇİT YERİNE VARDILAR...
NİYOLARIN BELİRTİLERİ, BAK!
NİYOLAR GEÇMİŞLER, FAKAT BİZ GEÇEMEYECEĞİZ.
GOKUOS(+)!
(+) TİMSAHLAR.
100-33

GRUP GRUP TİMSAHLAR KIYI BOYUNCA KAYNAŞIYORLARDI...
NİYOLARI KURTARANLAR GÜÇLÜ İNSANLAR... GOKU-OSLARA KOMUTA ETMEYİ BİLİYORLAR!
KVEN CEVAP VERMEDİ, FAKAT MIZRAĞINI KALDIRDI. KOVALAMA BİTMİŞTİ... KURGLAR DAĞLARIN YOLUNU TUTACAKLARDI ---
TUZ BİZE KALDI!
.. FAKAT KVEN DE KİRU GİBİ BİRŞEYİN DEĞİŞTİĞİNİ HİSSEDİYORDU... ŞİMDİ NİYOLAR KURGLARIN YENİLMEZ OLMADIKLARINI BİLİYORLARDI...
ORADA, ORMANIN DELİK GİBİ GÖRÜNEN KISMINDA ÇIĞIR TUZUN SAHİPLERİ KÜÇÜK KARA ADAMLARIN YAŞADIKLARI KURU TOPRAKLARA KADAR GİDİYORDU---
100-34

BANYAN AĞAÇLARI İLE ORMANIN ÖNÜNDE, MARKOPOLO İLE KAPLAN SON DEFA KÜÇÜK KARA ADAMLARI SELAMLADILAR...
BİZDEN NE ANI SAKLAYACAKLAR!
AYININ PENÇESİ!.. KARANLIKTAN İKİ CİN ÇIKTI DİYECEKLER!.. BUNU ÇAY ÇİÇEĞİNE ANLATINCA...
ÇAY ÇİÇEĞİNİ SONRA DÜŞÜNÜRSÜN KAPLAN. RACA BİZİ BEKLİYORDUR. KAYIĞI BULMAMIZ GEREK!
DAHA HIZLI MARKOPOLO!.. DOĞRUSU BU ORMANDA BOĞULUYORUM. HAN BALIĞIN BAHÇELERİNİ PEK ÖZLEDİM.
BU HİKÂYENİN SONU...
100-35

ZEMBLA
Pek yakında süprizlerle dolu olarak çıkıyor...

SEVDİĞİNİZ YILDIZLAR

HÜLYA KOÇYİĞİT